

Nouvelles de La Noria

N°1 - MARS 2024

Nous voici embarqués dans l'aventure de La Noria !

Depuis cet automne, de belles relations ont commencé à se tisser avec vous, au gré des rencontres et de riches échanges.

Nous souhaitons vous partager les nouvelles de cette aventure qui nous rassemble autour de la proposition d'accueil à la Ferme du Châtelard.

LA NORIA, KESAKO ?

Les norias sont des roues d'irrigation à godets permettant d'élever l'eau en utilisant l'énergie produite par le courant. Chaque godet participe en puisant l'eau d'une rivière pour la reverser dans le canal d'irrigation...

... tout comme chaque personne accueillie à la Ferme contribuera à enrichir la vie de ce lieu et de ses hôtes !



DES RENCONTRES POUR INVITER

L'année 2024 s'est ouverte dans un foisonnement de rencontres : communauté du Châtelard, partenaires associatifs, habitants de Francheville, amis... Faisceau de dialogues constructifs, mises en réseau, émergence de liens à tisser...

Un premier soutien financier et les premières adhésions sont arrivés, favorisant l'organisation des premiers séjours.

Avec des associations partenaires, nous souhaitons construire une invitation ajustée aux besoins et aux réalités de vie des personnes attendues. Nous préciserons ensemble les soutiens nécessaires pour organiser leur disponibilité, leurs déplacements et leur participation au séjour proposé.

Nous cherchons à constituer **un réseau de bénévoles** intéressés par la dynamique de l'accueil. Certains animeront des propositions durant les séjours, d'autres participeront au comité de suivi chargé de recueillir et valoriser ce que nous apprendrons de l'expérience partagée avec les personnes accueillies.

L'AMÉNAGEMENT DE LA FERME

Quelques beaux meubles, récupérés lors d'un déménagement, contribueront à rendre les salles de la Ferme plus accueillantes.

De bons fauteuils, une jolie bibliothèque et une grande table invitant à se rassembler ont pris place dans la salle dite "de la cheminée".

La cheminée est là mais non utilisable en l'état. Nous ferons danser les flammes autrement !



Bribes de vie à la Ferme



LES BREBIS

Début novembre, 5 brebis de Mazille sont arrivées au Châtelard, dont 3 en gestation. 5 agneaux et agnelles nés en janvier/février batifolent joyeusement dans la prairie tout près de l'écocentre. Joie du vivant !

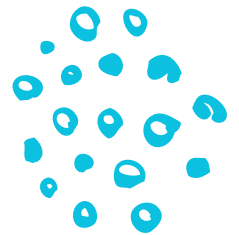

LE COURTIL DE LUCILE

Tout près de la Ferme, nous voyons pousser les fèves, l'ail et les petits pois semés par Lucile. Son courtill (petit -grand !- jardin attaché à une maison de paysan) se transforme de jour en jour. Il promet de beaux légumes que nous pourrions savourer le temps venu. Désir-heureuse de nous faire découvrir son activité maraîchère, Lucile nous invitera à participer à ses travaux.



La Ferme s'apprête à accueillir les premiers hôtes annoncés début avril, au lendemain de Pâques.

MERCI POUR VOTRE SOUTIEN !
Et nous serons heureux de vous rencontrer à la Ferme !

Le Châtelard
41 route du Bruissin - 69340 Francheville

Accueillir à la Noria
lanoria69500@gmail.com
Jacqueline : 06 89 65 14 16
Vincent : 06 77 53 29 82